

POLÍTICA DE IGUALDAD LABORAL Y NO DISCRIMINACIÓN DE LA SEP

Mediante esta Política se promueve una cultura de igualdad laboral y no discriminación a fin de garantizar la igualdad de oportunidades y de desarrollo para cada persona que labora en la Secretaría, así como impedir un trato discriminatorio.

En la SEP está prohibida cualquier forma de discriminación, maltrato, violencia y segregación, que derivada de sus actividades al interior pudieran suscitarse hacia y entre el personal, por razones de:

- **Apariencia física**
- **Discapacidad**
- **Idioma**
- **Sexo**
- **Género**
- **Edad**
- **Condición social, económica, de salud o jurídica**
- **Embarazo**
- **Responsabilidades familiares**
- **Estado civil o conyugal**
- **Religión**
- **Opinión**
- **Origen étnico o nacional**
- **Preferencias sexuales**
- **Situación migratoria**
- **Cultura**

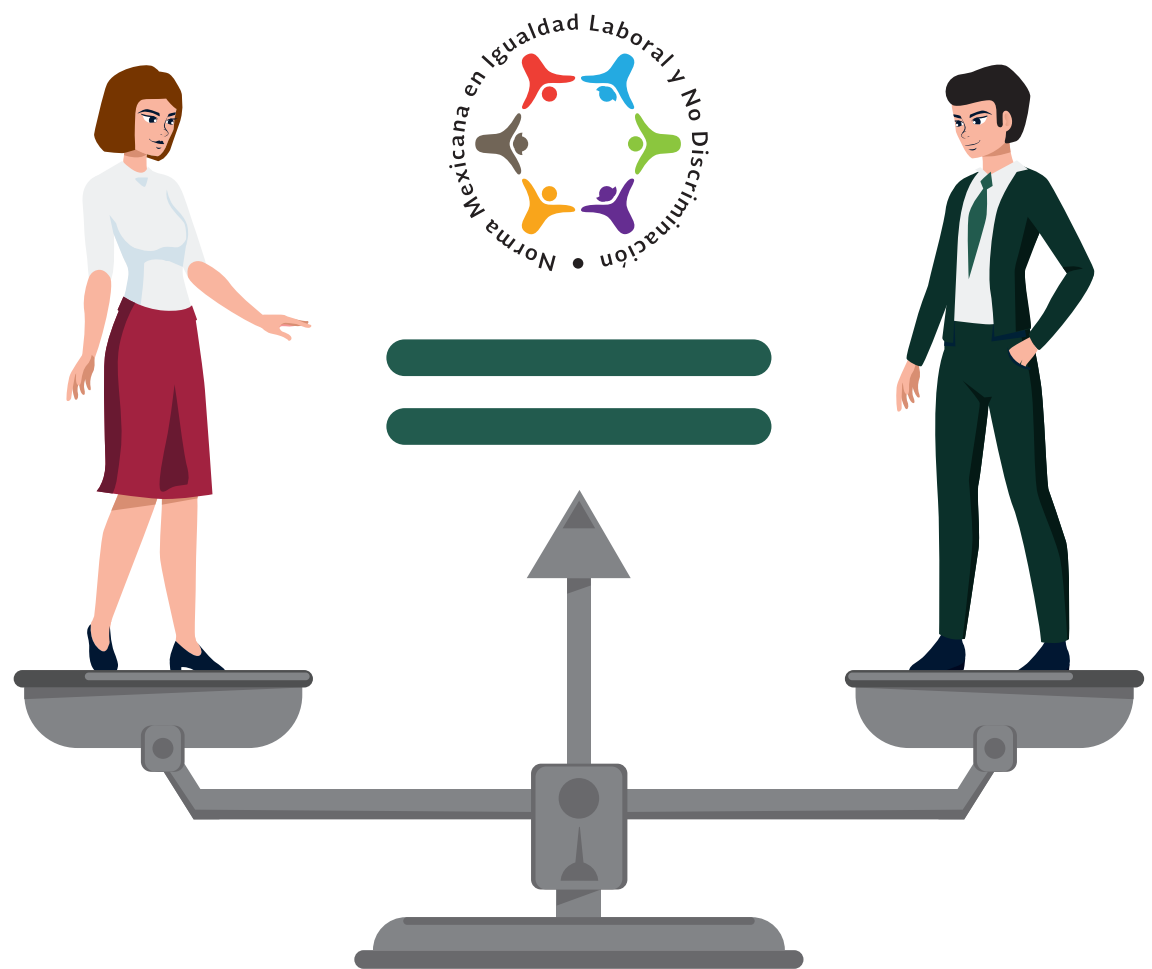

Su observancia es de carácter obligatorio para todas las personas servidoras públicas y prestadoras de servicios profesionales que realicen sus actividades dentro de la Secretaría de Educación Pública.

Consúltala escaneando el código QR



COORDINACIÓN SECTORIAL DE IGUALDAD DE GÉNERO Y PROGRAMAS TRANSVERSALES



GOBIERNO DE
MÉXICO

EDUCACIÓN
SECRETARÍA DE EDUCACIÓN PÚBLICA