



REPORTE ESTADÍSTICO DEL PROGRAMA DE BECAS DE EDUCACIÓN MEDIA SUPERIOR

DATOS AL CICLO ESCOLAR 2016-2017

Resumen: El presente reporte muestra la evolución de las principales cifras e indicadores estadísticos del Programa de becas de la SEMS, desde el ciclo escolar 2010-2011 y hasta el ciclo 2016-2017. Lo anterior, con fines informativos a la Subsecretaría de Educación Media Superior, y para lo que se considere conducente.

CBSEMS
Coordinación de Becas de Educación Media Superior

El presente documento fue realizado con base en la Encuesta Socioeconómica de Estudiantes de Educación Media Superior (**ENCSEEMS**) realizada a los alumnos beneficiarios desde el ciclo escolar 2013-2014, y con la información rescatada de ciclos escolares previos a la presente administración.

ÍNDICE

I.	EVOLUCIÓN DEL OTORGAMIENTO DE BECAS	1
	Número de beneficiarios por ciclo escolar.	
	Tasas de cambio en el número de beneficiarios por ciclo escolar.	
	Distribución de becas por género.	
	Distribución de becas por modalidad.	
	Distribución de becas por estado.	
	Distribución de becas por subsistema.	
II.	INDICADORES GENERALES.....	6
	Becas otorgadas por modalidad.	
	Becas otorgadas por género y modalidad.	
	Becas otorgadas a grupos vulnerables	
	Estados con mayor número de becas otorgadas 2016-2017.	
	Becas otorgadas a nivel estatal ciclo escolar 2016-2017.	
	Cobertura de planteles 2016-2017.	
	Cobertura de la matrícula nacional y estatal 2016-2017.	
	Inversión 2010-2011 al 2016-2017.	
	Presupuesto ejercido por ciclo escolar.	
III.	RESULTADOS CICLO ESCOLAR 2015-2016: INDICADORES SOCIALES.....	12
	Beneficiarios que pertenecen a los 190 municipios más pobres según CONEVAL.	
	Beneficiarios pertenecientes a los 190 municipios más pobres según CONEVAL por modalidad.	
	Beneficiarios pertenecientes a los municipios de la Cruzada Nacional contra el Hambre.	
	Beneficiarios pertenecientes a las zonas del Programa Nacional de Prevención Social de la Violencia y la Delincuencia (PNPSVyD).	
IV.	RESULTADOS CICLO ESCOLAR 2016-2017: EXPECTATIVAS EDUCATIVAS, LABORALES Y MOVILIDAD SOCIAL	15
	Expectativas educativas.	
	Decisiones educativas.	
	Razones para seleccionar la IEMS (porcentaje).	
	Razón por la que le han negado una beca PROBEMS (porcentaje).	
	Movilidad Social	
	Expectativas laborales	
V.	CARENCIAS SOCIALES: VIVIENDA.....	18
	Calidad y espacios de la vivienda.	
	Acceso a los servicios básicos de la vivienda	
	Equipamiento del hogar.	
VI.	TRANSPORTE.....	22
	Tiempo promedio de traslado a la escuela.	
	Gastos transporte.	
	Otros gastos.	
VII.	CARACTERÍSTICAS DE PERSONALIDAD.....	25

I. EVOLUCIÓN DEL OTORGAMIENTO DE BECAS

• **Número de Beneficiarios por Ciclo Escolar**

Gráfico 1: Becas otorgadas por Ciclo Escolar 2010 a 2017

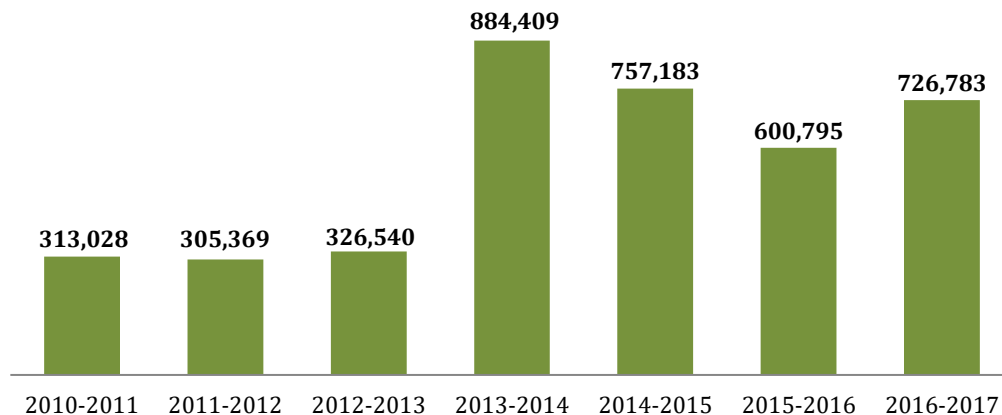

Desde el ciclo escolar 2010-2011 al 2016-2017, el PROBEMS ha otorgado un total de **3,914,107** becas, lo cual lo vuelve uno de los programas de mayor envergadura en el país, y uno de los principales que busca disminuir la brecha en el acceso a la educación superior en la población de menores recursos económicos.

• **Tasas de Cambio en el Número de Beneficiario por Ciclo Escolar**

Tabla 1: Tasas de Cambio por Ciclo Escolar 2010 a 2017

Cambios Ciclo Escolar	Tasa Cambio
2012-2013	6.9%
2013-2014	170.8%
2014-2015	-14.4%
2015-2016	-20.7%
2016-2017	21.0%

El aumento en el número de Becas Otorgadas del ciclo escolar 2010-2011 al 2016-2017 fue del 132%. Sin embargo, destaca la caída de las becas otorgadas, lo anterior debido a recortes presupuestales que ha sufrido el programa.

Tabla 2: Evolución del Presupuesto del Programa de Becas de EMS

AÑO FISCAL	PRESUPUESTO ORIGINAL	MODIFICADO AUTORIZADO	TASA DE CAMBIO POR MODIFICACION	MONTO MODIFICADO	CRECIMIENTO ANUAL
2013	3,890.12	3,857.61	-1%	-32.51	-
2014	5,119.03	5,536.51	8%	417.48	44%
2015	5,208.85	4,497.76	-14%	-711.08	-19%
2016	4,801.10	4,251.10	-11%	-550.00	-5%
2017	3,981.26	3,432.24	-14%	-549.02	-19%

- **Distribución de Becas por Género**

El PROBEMS tiene como objetivo **contribuir a asegurar mayor cobertura, inclusión y equidad educativa** entre todos los grupos de la población para la construcción de una sociedad más justa mediante el otorgamiento de becas para el acceso, la permanencia y el egreso de la población estudiantil. Como una acción afirmativa en relación con la igualdad de género, se otorgan becas con montos diferenciados, ligeramente mayores para las mujeres, de manera que se incentive la permanencia y egreso de este nivel educativo de sus becarios. De manera consistente, se otorgan becas de manera equitativa (ver tabla 3).

Tabla 3: Distribución de Becas por Género

Ciclo Escolar	Total de Beneficiarios				Becas Otorgadas
	Hombres		Mujeres		
2010-2011	136,924	43.7%	176,104	56.3%	313,028
2011-2012	133,789	43.8%	171,580	56.2%	305,369
2012-2013	146,468	44.8%	180,072	55.2%	326,540
2013-2014	416,054	47.0%	468,355	53.0%	884,409
2014-2015	347,116	45.8%	410,067	54.2%	757,183
2015-2016	274,749	45.7%	326,046	54.3%	600,795
2016-2017	327,110	45.0%	399,673	55.0%	726,783

- **Distribución de Becas por Modalidad**

La CBSEMS favorece a los estudiantes con mayores necesidades económicas, por lo cual se focalizan en aquellos que pertenecen a **hogares de los primeros 4 deciles de ingresos**. De la misma manera, el programa favorece la **inclusión de estudiantes con discapacidad** al sistema de bachillerato no escolarizado y su participación productiva en la sociedad a través de capacitación para el trabajo. Las demás becas están abiertas a todos los grupos sociales, aún y cuando se dirigen a un grupo específico de estudiantes de educación media superior (los que realizan una **práctica profesional, que están en riesgo de abandonar la escuela o que cursan el modelo de formación dual**, entre otros). Las distintas modalidades de becas se muestran en la siguiente tabla, en la cual destaca la incorporación de nuevas becas en los distintos ciclos escolares, logrando con esto una mayor focalización de la población objetivo. Asimismo, a pesar de que el número de becas otorgadas ha ido en descenso en los últimos periodos, sobresale el **aumento progresivo de la modalidad de abandono, logrando con esto que menos estudiantes que están en riesgo de abandono escolar continúen sus estudios**.

Tabla 4: Distribución de Becas por Modalidad

Modalidad	Ciclo Escolar 2010-2011	Ciclo Escolar 2011-2012	Ciclo Escolar 2012-2013	Ciclo Escolar 2013-2014	Ciclo Escolar 2014-2015	Ciclo Escolar 2015-2016	Ciclo Escolar 2016-2017
ARE*	313,028	299,191	314,865	643,629	485,281	206,488	379,474
FAM	-	813	2,002	2,430	2,698	1,802	2,342
Sistema Abierto	-	5,365	7,785	-	-	-	-
Discapacidad	-	-	1,888	5,192	7,193	5,698	7,132
Abandono	-	-	-	216,891	217,335	305,004	213,539
Formación Dual	-	-	-	691	1,586	1,535	2,256

Prácticas Profesionales	-	-	-	15,576	11,218	6,945	4,167
Beca Bancomer					4,010	9,364	10,508
Becas CapacitaT					6,210	3,651	35
Modelo de Emprendedores					1,122	518	755
Profesionalización Docente					-	251	300
Beca de Reconocimiento Académico					-	-	4
Movilidad Internacional					530	586	-
Becas de Transporte					20,000	20,000	60,000
Policía Federal						263	766
Beca Convenio Morelos						35,000	33,411
Beca de Convenio Yucatán						-	7,580
Beca Talento						3,690	4,514
Total	313,028	305,369	326,540	884,409	757,183	600,795	726,783

*La Modalidad ARE comprendía Apoyo, Excelencia y Retención, a partir del ciclo 2013-2014 esta modalidad se dividió en Ingreso, Permanencia, Excelencia y Reinserción.

• Distribución de Becas por Estado

El otorgamiento de Becas a nivel estatal ha mostrado una tendencia similar entre ciclos escolares. Destaca el estado de Morelos, ya que del ciclo escolar 2014-2015 a 2015-2016 aumentaron el número de becas otorgadas hacia ese estado debido a un convenio realizado.

Tabla 5: Distribución de Becas por Entidad Federativa

Estado	Beneficiarios						
	Ciclo Escolar 2010-2011	Ciclo Escolar 2011-2012	Ciclo Escolar 2012-2013	Ciclo Escolar 2013-2014	Ciclo Escolar 2014-2015	Ciclo Escolar 2015-2016	Ciclo Escolar 2016-2017
AGUASCALIENTES	2,379	1,960	2,075	7,890	8,976	10,255	9,952
BAJA CALIFORNIA	11,404	11,242	12,899	40,267	29,361	19,363	22,702
BAJA CALIFORNIA SUR	1,781	1,633	1,942	6,633	5,579	5,436	5,421
CAMPECHE	2,753	2,533	2,225	5,147	3,977	2,661	4,617
CHIAPAS	8,390	12,949	17,925	35,021	27,633	24,604	36,525
CHIHUAHUA	14,651	10,544	8,160	37,937	31,348	24,181	24,299
COAHUILA	9,185	8,133	7,899	26,124	26,958	23,133	26,436
COLIMA	877	760	1,132	5,112	4,729	4,629	4,759
DISTRITO FEDERAL	15,515	8,505	7,772	38,234	24,096	12,385	12,081
DURANGO	14,609	12,702	12,127	28,286	25,189	22,102	20,736
GUANAJUATO	3,792	3,403	4,404	20,824	19,242	15,281	18,724
GUERRERO	5,412	6,305	12,420	19,581	26,025	16,602	29,147
HIDALGO	13,260	12,817	13,287	27,136	21,500	14,152	19,976
JALISCO	8,124	8,293	11,194	47,299	39,744	26,239	29,811

MEXICO	48,637	48,144	46,993	140,243	110,452	69,016	98,317
MICHOACAN	10,549	11,139	13,686	33,825	41,891	27,733	32,986
MORELOS	6,067	6,032	6,280	5,902	2,127	35,351	33,811
NAYARIT	4,257	4,419	5,687	16,220	14,958	10,562	11,443
NUEVO LEON	9,727	6,935	7,223	32,735	27,558	21,389	18,070
OAXACA	14,176	16,574	16,955	30,191	25,664	24,859	42,778
PUEBLA	8,290	9,642	12,060	28,936	30,562	27,782	31,810
QUERETARO	5,826	4,859	4,333	12,992	12,034	9,646	10,227
QUINTANA ROO	3,428	4,576	6,361	22,613	19,855	16,145	16,561
SAN LUIS POTOSI	5,595	5,502	5,815	13,472	12,152	8,196	9,533
SINALOA	10,812	12,960	14,400	33,030	27,506	18,724	18,276
SONORA	19,600	17,019	13,930	33,727	26,528	28,091	29,172
TABASCO	8,463	9,523	8,952	15,155	11,017	7,216	10,532
TAMAULIPAS	8,502	8,462	9,250	28,275	20,808	14,435	14,981
TLAXCALA	9,021	8,641	7,654	15,140	12,666	11,018	13,743
VERACRUZ	16,242	18,189	20,503	47,430	41,202	29,507	36,285
YUCATAN	3,900	3,826	3,931	10,382	9,881	8,187	17,512
ZACATECAS	7,804	7,148	7,066	18,650	15,965	11,915	15,560
Total	313,028	305,369	326,540	884,409	757,183	600,795	726,783

- **Distribución de Becas por Subsistema**

La distribución de las becas otorgadas entre subsistemas, igualmente, presenta la misma distribución entre ciclos escolares. Sin embargo, destaca la incorporación de nuevos subsistemas, lo que permite una mayor inclusión. **Destaca el aumento de becas en los DGFCT**, que significa una mayor **inclusión de estudiantes que se capacitan para el trabajo**, lo que permite coadyuvar al acceso al empleo, al desarrollo económico, social y al mejoramiento del nivel de vida de la población. Por otro lado, también destaca el **aumento en el número de Becas otorgadas en las EMSAD y Telebachillerato Comunitario**, es decir, Instituciones de Educación Media Superior que se localizan principalmente en localidades rurales.

Tabla 6: Distribución de Becas por Subsistema

Id	Subsistema	Ciclo Escolar 2010 - 2011	Ciclo Escolar 2011 - 2012	Ciclo Escolar 2012 - 2013	Ciclo Escolar 2013-2014	Ciclo Escolar 2015-2016	Ciclo Escolar 2016-2017
600	INBA	66	38	50	376	304	284
610	DGETA	25,954	25,546	27,665	55,911	37,411	40,500
611	DGETI	77,078	69,143	67,527	187,758	103,759	115,697
613	DGCFT				1,818	6,027	3,299
614	DGECYTM	3,549	3,195	3,175	9,882	9,922	10,352
616	DGB	5,746	3,825	4,650	11,515	7,718	8,996
617	CONALEP	15,450	16,488	19,969	69,097	45,781	50,629
618	BG2	21,680	-	-	-	-	-
619	BG3	1,550	-	-	-	-	-
620	BTIS	993	-	-	-	-	-
623	BE	83,837	113,287	119,486	123,792	64,506	82,886
624	CETI	283	184	173	829	406	401
650	IPN	1,922	1,748	1,505	3,873	1,330	1,088
651	TELEBACHIL	1,338	1,650	5,254	19,133	17,599	24,662
652	AUTONOMA	9,443	12,443	18,713	66,984	46,446	55,081
653	DGCOLBACH	10,016	4,979	3,917	27,049	5,152	4,711

654	EMSAD	3,391	6,543	7,668	21,185	24,489	36,459
658	UNAM	4,013	3,299	2,625	4,524	885	3,860
659	COBAE				177,445	125,928	146,099
660	ICAT	-	-	-	3	-	-
661	TELEBACHCOM				834	11,713	25,490
6111	CECYTES	46,719	43,001	44,163	102,401	76,587	92,481
6112	BI					129	406
6113	BACHTE					14,116	19,588
6114	UAC					10	128
6115	UADC					133	136
6116	EMSAD - COBAE					61	178
6117	UACH					30	39
6118	PREFECO					262	3,221
6119	PRIVADOS					91	112
Total		313,028	305,369	326,540	884,409	600,795	726,783

Gráfico 2: Becas otorgadas por subsistema 2016-2017

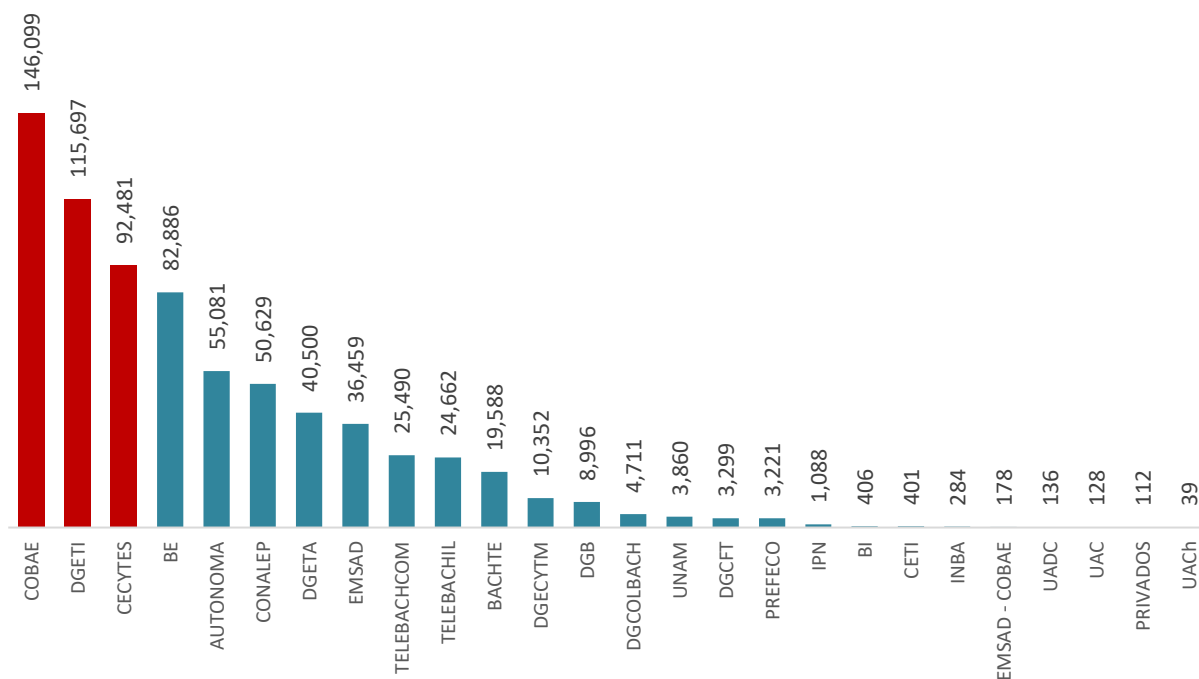

II. INDICADORES GENERALES

• Becas Otorgadas por Modalidad

En el ciclo escolar 2016-2017, las modalidades de con mayor número de becas otorgadas fueron: **Permanencia (222,958)**, **Abandono (213,539)** e **Ingreso (146,775)**.

Tabla 9: Becas otorgadas por modalidad (ciclo escolar 2016-2017)

Modalidad	Ciclo Escolar 2016-2017
Becas de Permanencia / Continuidad	222,958
Becas Contra el Abandono Escolar	213,539
Becas de Ingreso / Continuidad	146,775
Becas de Transporte	60,000
Beca convenio Morelos	33,411
Beca Bancomer	10,508

Becas de Excelencia	8,702
Beca convenio Yucatan	7,580
Becas para Estudiantes con Discapacidad: BNEED	5,290
Talento	4,514
Becas de Prácticas	4,167
Becas para hijos de militares de las FAM	2,342
Formación Dual	2,256
Becas para Estudiantes con Discapacidad: POETA	1,842
Becas de Reinserción	1,039
Becas para hijos de Policía Federal	766
Becas Modelo de Emprendedores	755
Beca para la Profesionalización Docente	300
Becas Capacita-T	35
Beca reconocimiento Académico	4
Total	726,783

- **Becas Otorgadas por Género y Modalidad**

Los criterios de priorización otorgan un beneficio adicional a las mujeres sobre los hombres, al considerarse un grupo vulnerable, lo anterior se demuestra al analizar el otorgamiento de becas por modalidad, ya que es ligeramente mayor para mujeres. Por otro lado, destaca la modalidad Formación Dual (FD), porque es la única modalidad que otorga mayor número de becas para hombres. **Para esto último deberían realizarse esfuerzos adicionales, dado que, al no estar incorporando mujeres en el programa se amplía la brecha en oportunidades de empleo en un futuro, que es justo el objetivo de FD: desarrollar en los jóvenes las competencias necesarias para que logren un buen desempeño laboral.**

Tabla 10: Becas otorgadas por modalidad y género (ciclo escolar 2016-2017)

Modalidad	Ciclo Escolar 2016-2017	
	H	M
Becas Contra el Abandono Escolar	98,128	115,411
Becas de Ingreso / Continuidad	68,677	78,098
Becas de Permanencia / Continuidad	93,067	129,891
Becas de Excelencia	2,942	5,760
Becas de Reinserción	534	505
Becas de Prácticas	2,221	1,946
Formación Dual	1,636	620
Becas para Estudiantes con Discapacidad: BNEED	3,058	2,232
Becas para hijos de militares de las FAM	1,081	1,261
Becas para Estudiantes con Discapacidad: POETA	1021	821
Becas de Transporte	28,476	31,524
Becas Capacita T	22	13
Becas Modelo de Emprendedores	313	442
Beca Bancomer	3,447	7,061
Becas para hijos de Policía Federal	336	430
Beca para la Profesionalización Docente	109	191
Talento	2,299	2,215

Beca de Reconocimiento Académico	1	3
Beca Convenio Morelos	15,936	17,475
Beca Convenio Yucatán	3,806	3,774
Total	327,110	399,673

- **Becas otorgadas a grupos vulnerables**

Un aspecto relevante del diseño del programa es su énfasis en proveer de apoyo a población de grupos particularmente vulnerables, tales como la población indígena y aquella con discapacidad. De esta manera, en el ciclo escolar 2016-2017, a pesar de los recortes presupuestales, el Programa logró dirigir **el 8.3 por ciento** de los apoyos a la población **indígena (mientras que en el ciclo anterior sólo se otorgó al 6%)**. Lo anterior, se traduce en una mayor inclusión de estos grupos vulnerables.

Tabla 7: Beneficiarios que hablan una lengua indígena por ciclo escolar.

Ciclo Escolar	Hablan Lengua Indígena	Total de Beneficiarios	% Total
2010-2011	6,945	313,028	2.22%
2011-2012	13,588	305,369	4.45%
2012-2013	16,011	326,540	4.90%
2013-2014	13,630	884,409	1.54%
2014-2015	49,034	757,183	6.48%
2015-2016	55,956	600,795	9.31%
2016-2017	60,718	726,783	8.35%

Los beneficiarios que declararon hablar una lengua indígena se distribuyen de la siguiente manera a nivel estatal (ver gráfico 4). Destacan los estados de **Oaxaca (47.3%)**, **Chiapas (28.2%)** y **Guerrero (23.4%)**, al concentrar la mayor proporción de beneficiarios indígenas.

Gráfico 4: Distribución de los Beneficiarios indígenas (ciclo escolar 2016-2017)

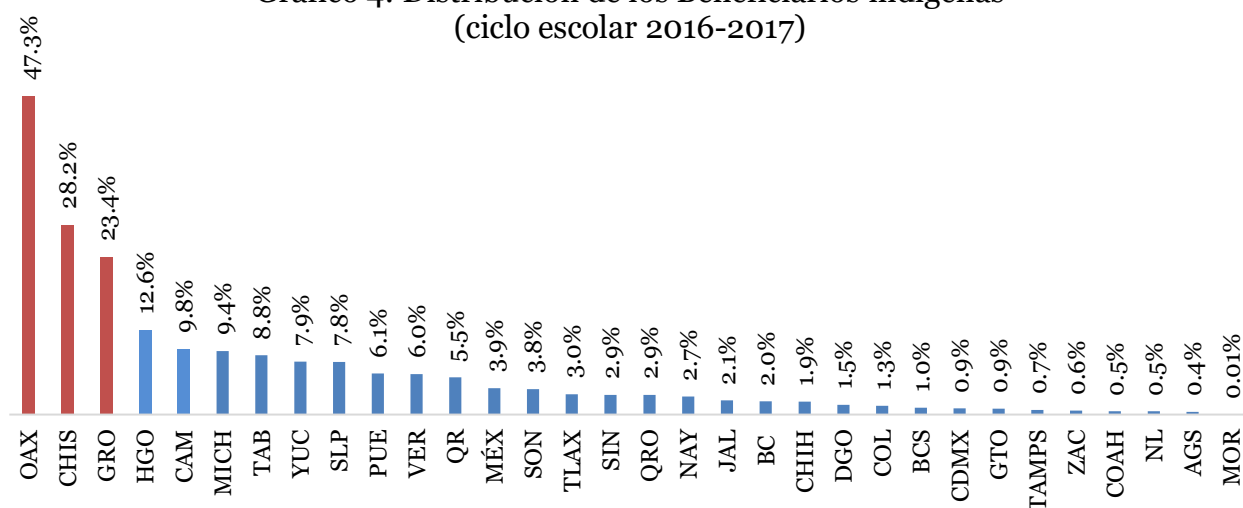

En cuanto a su distribución por nivel socioeconómico, **99.4 por ciento** de los beneficiarios pertenecen a hogares con un ingreso inferior a un salario mínimo mensual per cápita.

Tabla 8: Beneficiarios con Ingreso Declarado per cápita menor al 4to decil

Ciclo Escolar	IPC < 4to Decil	Total de Beneficiarios	% Total
2010-2011	96,714	313,028	31%
2011-2012	140,749	305,369	46%
2012-2013	190,428	326,540	58%
2013-2014	879,501	884,409	99%
2014-2015	756,316	757,183	100%
2015-2016	588,920	600,975	98%
2016-2017	722,227	726,783	99%

Gráfico 5: Grado de marginación

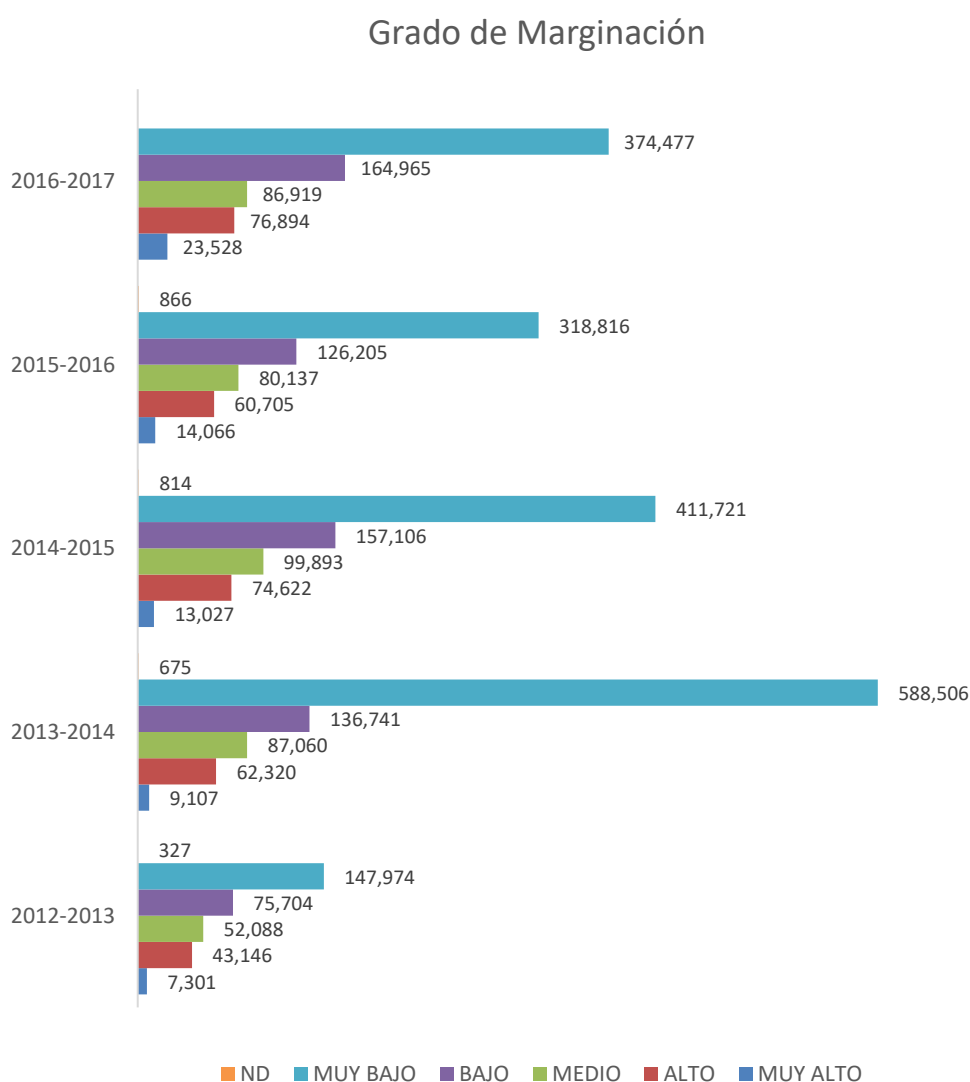

• Estados con mayor número de Becas Otorgadas 2016-2017

Durante el ciclo escolar pasado, 2015-2016, los cinco estados que tuvieron el mayor número de becas fueron: Estado de México (11% del total nacional), Morelos (6%), Veracruz (5%), Sonora (5%) y Puebla (5%). Para el ciclo 2016-2017 la distribución de becas por estado queda la siguiente forma:

Gráfico 6: Becas otorgadas a nivel estatal: Ciclo escolar 2016-2017



Tabla 11: Cinco Estados con mayor número de Becas Otorgadas 2016-2017

5 ESTADOS CON MÁS BECAS OTORGADAS	BENEFICIARIOS	% BENEFICIARIOS RESPECTO AL TOTAL NACIONAL
ESTADO DE MEXICO	98,317	13.5%
OAXACA	42,778	5.9%
CHIAPAS	36,525	5.0%
VERACRUZ	36,285	5.0%
MORELOS	33,811	4.7%

Tabla 12: Cinco municipios con mayor número de Becas Otorgadas 2016-2017

MUNICIPIO	ESTADO	BENEFICIARIOS
BAJA CALIFORNIA	TIJUANA	9,171
BAJA CALIFORNIA	MEXICALI	8,549
MÉXICO	ECATEPEC DE MORELOS	8,320
QUINTANA ROO	BENITO JUÁREZ	8,266
PUEBLA	PUEBLA	8,081

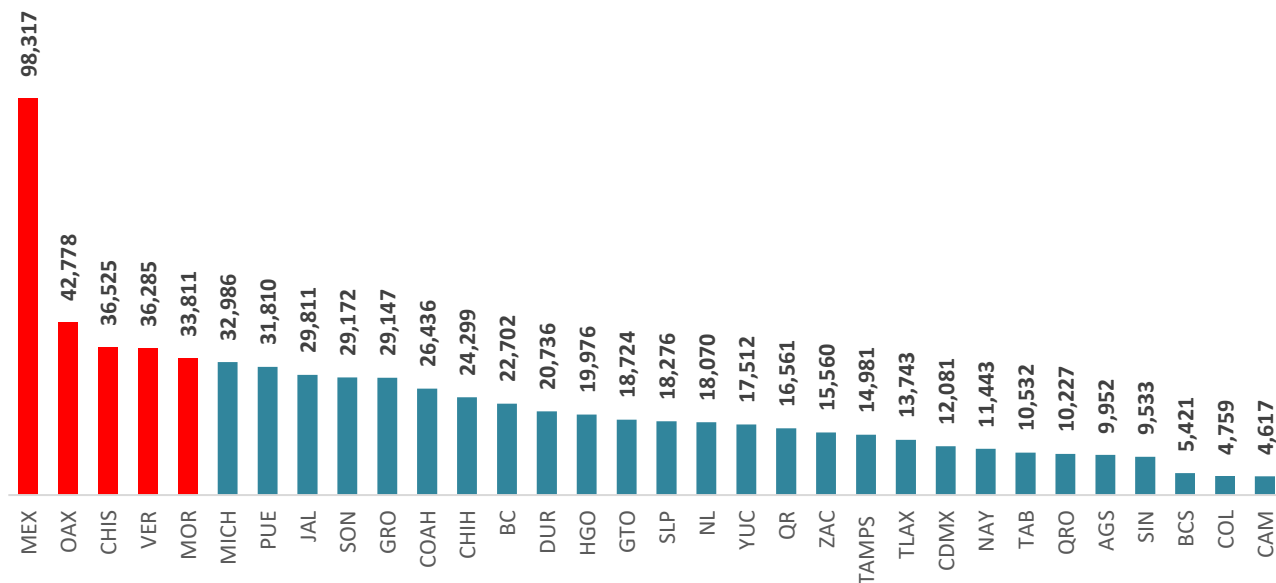
- Cobertura de Planteles 2016-2017**

En el ciclo escolar 2016-2017, de los **17,458 planteles registrados** a nivel nacional, se tuvo una cobertura del **56.8%**; es decir, que en **9,925 planteles** se empadronó por lo menos a 1 alumno dentro del Programa de Becas.

- Cobertura de la Matrícula Nacional 2016-2017**

El programa de Becas de SEMS en el ciclo escolar 2016-2017 ha beneficiado al **13%** de los estudiantes de Educación Media Superior. Es decir, de los **5,484,559** estudiantes matriculados en el nivel medio superior, el programa ha beneficiado a **707,464** estudiantes con al menos una beca del programa.

Asimismo, cuando consideramos la cobertura que tienen las becas otorgadas en la matrícula total de estudiantes en IEMS a nivel estatal, podemos observar que los estados donde se tiene mayor cobertura son: **Morelos (36.4%), Oaxaca (27.3%), Quintana Roo (26.5%), Durango (25.4%) y Tlaxcala (24%)**. Es decir, en estas entidades se está atendiendo una mayor proporción de estudiantes.

Gráfico 7: Cobertura a nivel estatal. Ciclo escolar 2016-2017

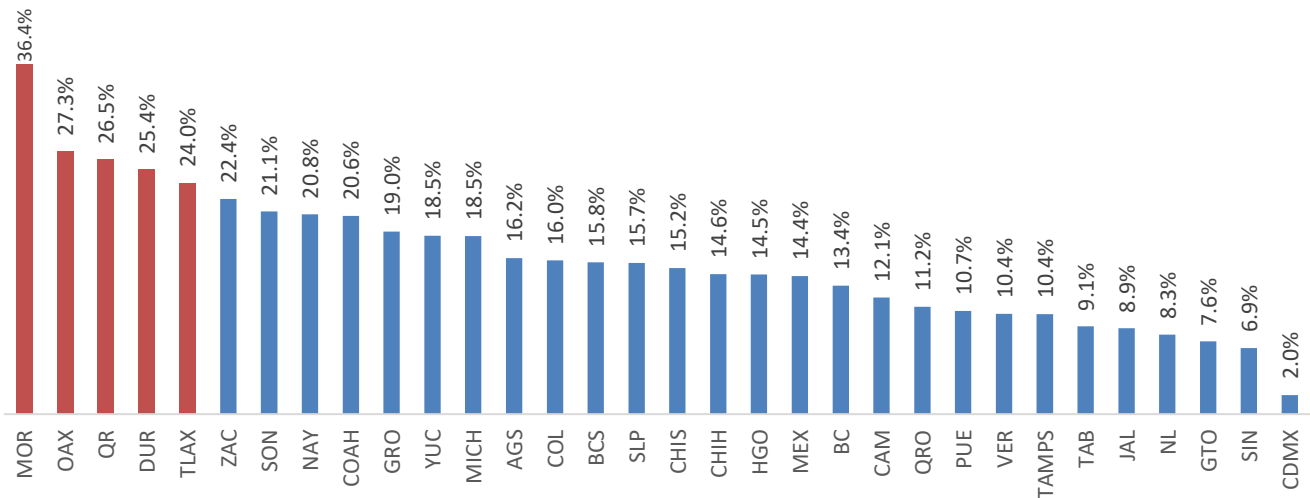

Comparativo entre Ciclos Escolares de 2010 a 2016: Inversión

- Inversión de beneficiarios por Ciclo Escolar.**

Con relación a los recursos destinados a la operación del PROBEMS en el periodo 2010-2016 se ha presentado un aumento sostenido en los recursos del Programa a lo largo del periodo (a excepción de los ciclos escolares 2014-2015 y 2015-2016 (ver Gráfica 8)).

Gráfico 8: Presupuesto Ejercido por Ciclo Escolar (millones de pesos)

Presupuesto Ejercido por Ciclo Escolar
(millones de pesos)

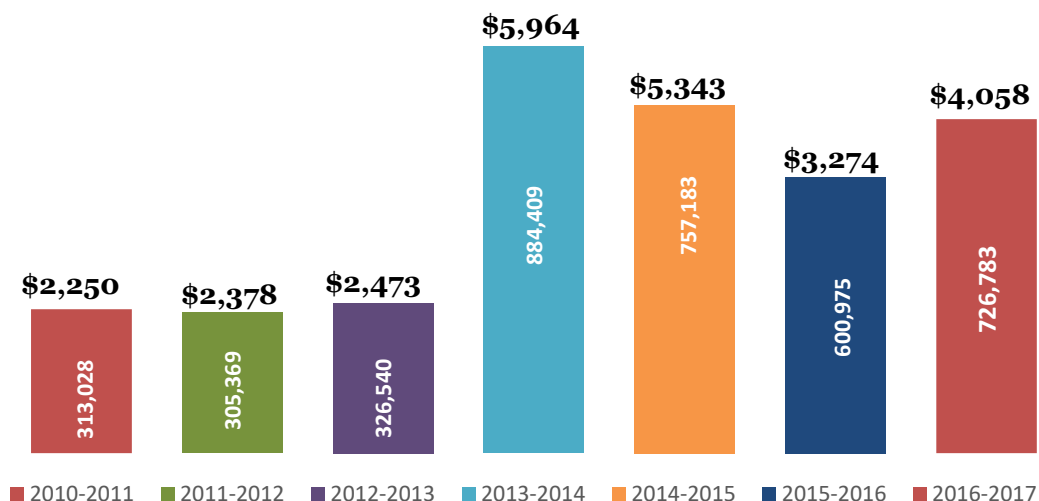

- **Inversión por género. Ciclo escolar 2016-2017**

La inversión para el ciclo escolar 2016-2017 ascendió a un monto de 4,058 millones de pesos, mediante la cual se otorgaron 726,783 becas. La distribución de la inversión por modalidad y género se muestra en la siguiente tabla:

Tabla 13: Inversión por género y modalidad. Ciclo escolar 2016-2017

MODALIDAD_ID	INVERSIÓN 2016-2017				TOTAL
	HOMBRES		MUJERES		
	Total	%	Total	%	
Becas Contra el Abandono Escolar	488,780,225	43%	645,066,350	57%	1,133,846,575
Becas de Ingreso / Continuidad	357,238,700	43%	465,860,675	57%	823,099,375
Becas de Permanencia / Continuidad	582,283,375	39%	906,291,425	61%	1,488,574,800
Becas de Excelencia	22,405,145	33%	45,027,658	67%	67,432,803
Becas de Reinserción	1,527,650	49%	1,600,925	51%	3,128,575
Becas de Prácticas	13,558,300	53%	11,877,400	47%	25,435,700
Formación Dual	20,188,000	74%	7,273,800	26%	27,461,800
Becas para Estudiantes con Discapacidad: BNEED	39,622,500	57%	29,395,500	43%	69,018,000
Becas para hijos de militares: Becas de Ingreso	2,867,150	45%	3,570,625	55%	6,437,775
Becas para hijos de militares: Becas de Permanencia	4,200,600	42%	5,737,950	58%	9,938,550
Becas para hijos de militares: Becas de Excelencia	14,000	23%	46,000	77%	60,000
Becas para Estudiantes con Discapacidad: POETA	13,338,000	57%	10,149,000	43%	23,487,000
Becas de Transporte	107,717,600	47%	120,826,400	53%	228,544,000
Becas Capacita-T	53,000	62%	33,000	38%	86,000
Becas Modelo de Emprendedores	3,130,000	41%	4,420,000	59%	7,550,000
Becas Bancomer	6,034,800	33%	12,386,400	67%	18,421,200
Becas para hijos de Policía Federal	2,017,500	39%	3,108,525	61%	5,126,025
Beca para la Profesionalización Docente	175,763	36%	307,988	64%	483,751
Talento	25,005,000	50%	24,946,000	50%	49,951,000
Reconocimiento Académico	16,000	25%	48,000	75%	64,000
Convenio Morelos	14,860,000	47%	16,540,000	53%	31,400,000
Convenio Yucatán	19,578,558	50%	19,413,946	50%	38,992,504
Total	1,404,757,071	35%	1,869,546,506	46%	4,058,539,433

III. RESULTADOS CICLO ESCOLAR 2016-2017: INDICADORES SOCIALES

- **Beneficiarios que pertenecen a los 190 municipios más pobres según CONEVAL**

Los beneficiarios que pertenecen a alguno de los municipios más pobres según CONEVAL representan el 48% del total de beneficiarios.

Tabla 14: Beneficiarios que pertenecen a los 190 municipios más pobres

Pertenecen a 190 CONEVAL	H	M	Total	% Total Becarios
No	173,395	204,585	377,980	52.0%
Sí	153,715	195,088	348,803	48.0%
Total	327,110	399,673	726,783	100%

- **Beneficiarios pertenecientes a los 190 municipios CONEVAL por Modalidad**

Por modalidad, según el número de beneficiarios que se encuentra dentro de los 190 municipios más pobres de acuerdo con el CONEVAL, destaca la Beca de Capacita T (97% de cobertura), Becas

para estudiantes con discapacidad: POETA (88% de cobertura) y Becas Talento (87%). Asimismo, llama la atención la **beca Transporte que, a pesar de otorgarse en los estados más pobres del país: Guerrero, Michoacán, Oaxaca y Chiapas, tan sólo el 24% de los beneficiarios se encuentran dentro de los 190 municipios más pobres, según CONEVAL.**

Tabla 15: Beneficiarios que pertenecen a los 190 municipios más pobres por modalidad

Modalidad	Pertenecen a 190 CONEVAL				Total
	No	%	Sí	%	
Becas Contra el Abandono Escolar	102,568	48%	110,971	52%	213,539
Becas de Ingreso / Continuidad	73,465	50%	73,310	50%	146,775
Becas de Permanencia / Continuidad	112,020	50%	110,938	50%	222,958
Becas de Excelencia	4,722	54%	3,980	46%	8,702
Becas de Reinserción	489	47%	550	53%	1,039
Becas de Prácticas	1,310	31%	2,857	69%	4,167
Formación Dual	556	25%	1,700	75%	2,256
Becas para Estudiantes con Discapacidad: BNEED	1,512	29%	3,778	71%	5,290
Becas para hijos de militares de las FAM: Becas de Ingreso	392	38%	643	62%	1035
Becas para hijos de militares de las FAM: Becas de Permanencia	525	40%	774	60%	1299
Becas para hijos de militares de las FAM: Becas de Excelencia	5	63%	3	38%	8
Becas para Estudiantes con Discapacidad: POETA	218	12%	1,624	88%	1,842
Becas de Transporte	45,601	76%	14,399	24%	60,000
Becas Capacita T	1	3%	34	97%	35
Becas Modelo de Emprendedores	252	33%	503	67%	755
Beca Bancomer	8558	81%	1950	19%	10,508
Becas para hijos de Policía Federal	167	22%	599	78%	766
Beca para la Profesionalización Docente	86	29%	214	71%	300
Talento	599	13%	3915	87%	4,514
Beca Convenio Morelos	21009	63%	12402	37%	33,411
Beca Convenio Yucatán	3924	52%	3656	48%	7,580
Beca de Reconocimiento Académico	1	25%	3	75%	4
Total	377,980	52%	348,803	48%	726,783

• **Beneficiarios pertenecientes a los municipios de la Cruzada contra el Hambre**

Los beneficiarios que pertenecen a unos de los **1,012 municipios** de la Cruzada Nacional contra el Hambre (CNCh), representan casi el 70% del total de beneficiarios.

Tabla 16: Beneficiarios que pertenecen a los municipios de la CNCh

CNCh	Becarios	% Becarios
No es parte de la Cruzada	223,653	30.77%
Sí es parte de la Cruzada	503,130	69.23%
Total	726,783	100%

Por modalidad, según el número de beneficiarios que se encuentran dentro de los municipios de la CNCh, destaca **Becas de Capacita T, Becas para estudiantes con discapacidad: POETA y las Becas para El modelo Emprendedores**

Tabla 17: Beneficiarios que pertenecen a los municipios de la CNCh por modalidad

Modalidad	Cruzada contra el Hambre				Total
	No	%	Sí	%	

Becas Contra el Abandono Escolar	63,936	30%	149,603	70%	213,539
Becas de Ingreso / Continuidad	47,254	32%	99,521	68%	146,775
Becas de Permanencia / Continuidad	70,749	32%	152,209	68%	222,958
Becas de Excelencia	2,692	31%	6,010	69%	8,702
Becas de Reinserción	341	33%	698	67%	1,039
Becas de Prácticas	1,150	28%	3,017	72%	4,167
Formación Dual	376	17%	1,880	83%	2,256
Becas para Estudiantes con Discapacidad: BNEED	1029	19%	4,261	81%	5,290
Becas para hijos de militares de las FAM: Becas de Ingreso	279	27%	756	73%	1035
Becas para hijos de militares de las FAM: Becas de Permanencia	325	25%	974	75%	1299
Becas para hijos de militares de las FAM: Becas de Excelencia	2	25%	6	75%	8
Becas para Estudiantes con Discapacidad: POETA	210	11%	1,632	89%	1,842
Becas de Transporte	12,539	21%	47,461	79%	60,000
Becas CapacitaT	1	3%	34	97%	35
Becas Modelo de Emprendedores	92	12%	663	88%	755
Beca Bancomer	4923	47%	5585	53%	10,508
Becas para hijos de Policia Federal	182	24%	584	76%	766
Beca para la Profesionalización Docente	76	25%	224	75%	300
Talento	590	13%	3924	87%	4,514
Beca Convenio Morelos	13793	41%	19618	59%	33,411
Beca Convenio Yucatán	3113	41%	4467	59%	7,580
Beca de Reconocimiento Académico	1	25%	3	75%	4
Total	223,653	31%	503,130	69%	726,783

- **Beneficiarios pertenecientes a las zonas del Programa Nacional de Prevención Social de la Violencia y la Delincuencia (PNPSVyD)**

Los beneficiarios que pertenecen a una de las zonas del PNPSVyD, representan casi el 40% del total de beneficiarios.

Tabla 18: Beneficiarios que pertenecen a las zonas del PNPSVyD

PNPSVyD	Hombres	Mujeres	Total Becarios	% Total Becarios
No	211,212	253,569	464,781	63.9%
Sí	115,898	146,104	262,002	36.1%
Total	327,110	399,673	726,783	100%

Por modalidad, según el número de beneficiarios que se encuentran dentro las zonas del PNPSVyD, destaca **Talento y Becas para estudiantes con discapacidad POETA**.

Tabla 19: Beneficiarios que pertenecen a las zonas del PNPSVyD por modalidad

Modalidad	Prevención contra la Violencia				Total
	No	%	Sí	%	
Becas Contra el Abandono Escolar	123,666	58%	89,873	42%	213,539
Becas de Ingreso / Continuidad	95,261	65%	51,514	35%	146,775
Becas de Permanencia / Continuidad	146,599	66%	76,359	34%	222,958
Becas de Excelencia	6,069	70%	2,633	30%	8,702

Becas de Reinserción	658	63%	381	37%	1,039
Becas de Prácticas	1,851	44%	2,316	56%	4,167
Formación Dual	1165	52%	1091	48%	2,256
Becas para Estudiantes con Discapacidad: BNEED	2,026	38%	3,264	62%	5,290
Becas para hijos de militares de las FAM: Becas de Ingreso	667	64%	368	36%	1035
Becas para hijos de militares de las FAM: Becas de Permanencia	844	65%	455	35%	1299
Becas para hijos de militares de las FAM: Becas de Excelencia	7	88%	1	13%	8
Becas para Estudiantes con Discapacidad: POETA	340	18%	1,502	82%	1,842
Becas de Transporte	52,050	87%	7,950	13%	60,000
Becas CapacitaT	2	6%	33	94%	35
Becas Modelo de Emprendedores	366	48%	389	52%	755
Beca Bancomer	9312	89%	1196	11%	10,508
Becas para hijos de Policía Federal	480	63%	286	37%	766
Beca para la Profesionalización Docente	200	67%	100	33%	300
Talento	456	10%	4058	90%	4514
Beca Convenio Morelos	18833	56%	14578	44%	33,411
Beca Convenio Yucatán	3,925	52%	3,655	48%	7,580
Beca de Reconocimiento académico	4	100%	0	0%	4
Total	464,781	64%	262,002	36%	726,783